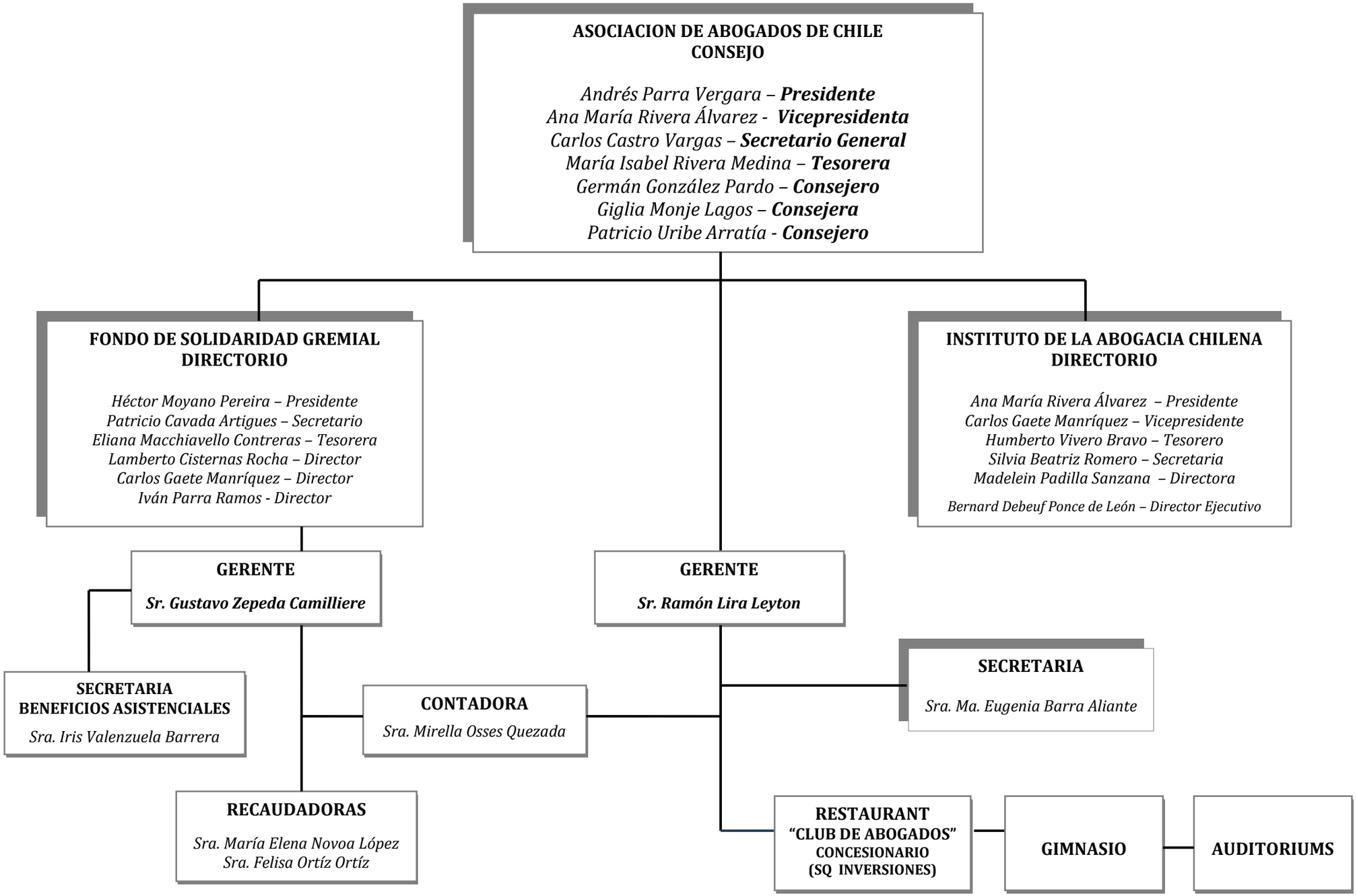
ASOCIACION DE ABOGADOS DE CHILE
CONSEJO
Andrés Parra Vergara – Presidente
Ana María Rivera Álvarez - Vicepresidenta
Carlos Castro Vargas – Secretario General
María Isabel Rivera Medina – Tesorera
Germán González Pardo – Consejero
Giglia Monje Lagos – Consejera
Patricio Uribe Arratía - Consejero
FONDO DE SOLIDARIDAD GREMIAL
DIRECTORIO
Héctor Moyano Pereira – Presidente
Patricio Cavada Artigues – Secretario
Eliana Macchiavello Contreras – Tesorera
Lamberto Cisternas Rocha – Director
Carlos Gaete Manríquez – Director
Iván Parra Ramos - Director
INSTITUTO DE LA ABOGACIA CHILENA
DIRECTORIO
Ana María Rivera Álvarez – Presidente
Carlos Gaete Manríquez – Vicepresidente
Humberto Vivero Bravo – Tesorero
Silvia Beatriz Romero – Secretaria
Madelein Padilla Sanzana – Directora
Bernard Debeuf Ponce de León – Director Ejecutivo
GERENTE
Sr. Gustavo Zepeda Camilliere
GERENTE
Sr. Ramón Lira Leyton
SECRETARIA
BENEFICIOS ASISTENCIALES
Sra. Iris Valenzuela Barrera
CONTADORA
Sra. Mirella Osses Quezada
SECRETARIA
Sra. Ma. Eugenia Barra Aliante
RECAUDADORAS
Sra. María Elena Novoa López
Sra. Felisa Ortíz Ortíz
RESTAURANT
"CLUB DE ABOGADOS"
CONCESIONARIO
(SQ INVERSIONES)
GIMNASIO
AUDITORIUMS